

REDESAIN PANTI JOMPO IKHAWANUS SHIFA DENGAN KONSEP *HUMANIST ARCHITECTURE*

Putri Prima Aurora¹⁾, Sudirman Is²⁾ Al Busyra Fuadi³⁾

Program Studi Arsitektur, Fakultas Teknik Sipil dan Perencanaan, Universitas Bung Hatta

Email: putriprima06@gmail.com, sudirmanis@bunghatta.ac.id, albusyrafuadi@bunghatta.ac.id

ABSTRAK

Kabupaten Agam adalah kabupaten yang terletak di provinsi Sumatera Barat, Indonesia memiliki jumlah penduduk warga yang lanjut usia hampir setiap tahunnya meningkat. Semakin bertambahnya lanjut usia semakin banyaknya lansia yang terlantar dan tidak terurus. Panti jompo mungkin salah satu solusinya, tetapi panti jompo yang berada di Kabupaten Agam tidak memenuhi standar untuk lansia. Dengan meredesain panti jompo ikhawanus shifa diharapkan lansia bisa lebih mandiri, sehat, dan bersosialisasi dengan lansia lainnya. Ikhawanus shifa memiliki fasilitas yang kurang memadai untuk standar lansia. Dengan adanya redesain panti jompo diharapkan lansia mampu mandiri, dan nyaman.

Kata kunci : *Panti Jompo, Sosial, Humanis*

PENDAHULUAN

Kabupaten Agam adalah kabupaten yang terletak di provinsi Sumatera Barat, Indonesia. Memiliki jumlah penduduk warga yang lanjut usia hampir setiap tahunnya meningkat. Salah satunya panti jompo yang berada di Kabupaten Agam ialah “ikhawanus shifa” keberadaan panti jompo ini sangat mengkhawatirkan dari fasilitas yang kurang memadai yang bisa mengakibatkan fisik lansia melemah. Contohnya tidak adanya klinik bagi lansia yang memiliki penyakit baik itu secara psikologis maupun mental. Fasilitas penunjang pun tidak ada banyak para lansia disana kurang berinteraksi dan hanya berdiam di tempat tidur saja. Dari segi bangunan banyak kerusakan di panti jompo seperti platfond dikamar lansia yang sudah bocor dan ada beberapa yang sudah rusak mengakibatkan suasana di dalam ruangan tidak nyaman dan bisa mengganggu kesehatan lansia. Lansia juga membutuhkan area taman untuk bercocok taman ataupun berkebun sebagai aktifitas para lansia agar lansia tidak bosan.

METODE

Penelitian ini menggunakan metode deskriptif kualitatif. Adapun tujuan dari penelitian ini adalah untuk mengungkapkan kejadian atau fakta, Fenomena yang terjadi pada saat penelitian. melalui wawancara untuk melihat suatu objek penelitian. Yaitu kurangnya fasilitas dan kenyamanan bagi lansia yang berada di panti jompo Ikhawanus Shifa.

HASIL DAN PEMBAHASAN

Berdasarkan peraturan pemerintah Kabupaten Agam pada tahun 2010-2030. Kawasan yang memiliki jumlah kepadatan penduduk lansia. Berdasarkan lokasi yang sudah ada terpilihnya untuk meredesain Bangunan Ikhawanus Shifa. Berada di Lasi Mudo, Kecamatan Canduang, Kabupaten Agam.

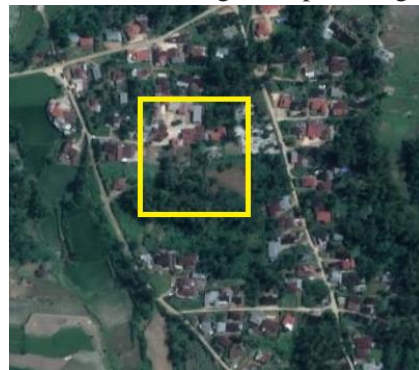

Gambar 1. Lokasi Site
Sumber : Google Maps, 2021

Lokasi Site : Lasi Mudo, Kecamatan Canduang, Kabupaten Agam.
Luas Site : ±15.000m²
Lebar Jalan : 4 meter

Batasan Tapak

Batas Utara : Perumahan
Batas Selatan : Gunung Merapi
Batas Timur : Sawah dan Perbukitan
Batas Barat : Sawah dan Perbukitan

Konsep

Analisa bentuk massa bangunan berdasarkan bentuk geometris di transformasikan menjadi bentuk yang berbeda berada di bangunan utama hunian untuk lansia. Adanya pemotongan dan pengurangan di konsep transformasi bentuk.

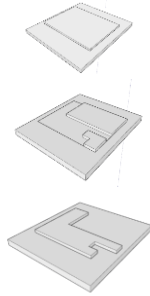

Gambar 2. Konsep Massa bangunan
Sumber : Analisa Penulis,2022



Gambar 3. Desain Eksterior
Sumber : Analisa Penulis,2022

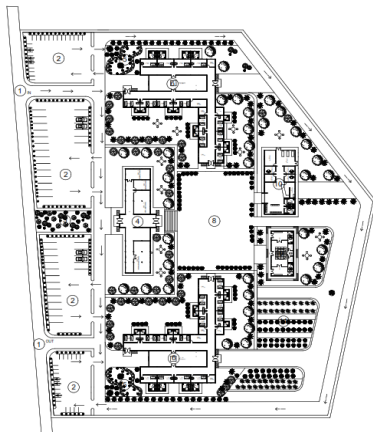

Gambar 4. Site Plan
Sumber : Analisa Penulis,2022

KESIMPULAN DAN SARAN

Redesain Panti Jompo Ikhawanus Shifa Di kabupaten Agam. Mengubah susunan penataan ruang dan menambahkan bangunan yang dibutuhkan serta fasilitas yang sesuai dengan kebutuhan lansia. Redesain bangunan panti jompo ini berharap lansia dapat kenyamanan,sehat dan mandiri,serta mengubah pandangan negatif masyarakat tentang adanya tempat penitipan orang tua.

DAFTAR PUSTAKA

- [1] Peraturan Daerah Kabupaten Agam,2010-2020 Rencana Tata Ruang Wilayah (RTRW) Kabupaten Agam.
- [2] Proyeksi Penduduk Kabupaten/kKota Provinsi Sumatera Barat 2010-2020
- [3] Statistik Penduduk Lanjut Usia 2019

Jurnal

Yurike Shafrina ,R.Astrini Wulan,Martiningrum Indyah.Pola Perilaku Lansia Pada Ruang Dalam Panti Sosial Tresna Werdha.

Skripsi

Nindi. 2018.Perancangan Panti Sosial Tresna Werdha di Kota Padang.*Skripsi* Univeritas Bung Hatta.Padang.

Buku

Ching Francis D.K.,”*Arsitektur Bentuk,Ruang dan Tatanan.* Edisi Kedua,Penerbit Erlangga.Jakarta,2000

Website

Karya Arsitektur Humanis dan Berorientasi “Ramah Disabilitas”

<https://www.kompasiana.com/christiesuharto/5ed76e48d541df1e293f46b2/karya-arsitektur-humanis-dan-berorientasi-ramah-disabilitas?page=all>

Arsitektur Humanisme dan Vernakular

https://www.academia.edu/40461603/Pengantar_Arsitektur_tugas