

PERANCANGAN *HOTEL RESORT* PADA BANGUNAN EKS BALAI KOTA PAYAKUMBUH DENGAN PENDEKATAN *INFILL DESIGN*

Agung Infertama Putra¹⁾, Elfida Agus²⁾, Ariyati³⁾

Arsitektur, Fakultas Teknik Sipil dan Perencanaan Universitas Bung Hatta.

Email: ainfertama@gmail.com, Elfidaagus@bunghatta.ac.id, ariyati@bunghatta.ac.id

ABSTRACT

Payakumbuh has high potential of tourism such as natural tourism, traditional tourism, culinary tourism, besides tourism of Payakumbuh has the opportunity for tourists to increase every year with the location of payakumbuh which is between Riau and West Sumatra, that will make tourists will easily get access to the location, behind the lot of tourists arriving they will need accommodation that is in accordance with standards and facilities that are able to support the needs of tourists. So it can add to the attractiveness of local and foreign tourists, such as tourist attractions in the form of resort hotels with an Infill Design approach that can introduce tourist attractions as well as introduce regional local area

Keywords : *Hotel resort, Infill Design, Building of the former Payakumbuh City Hall*

PENDAHULUAN

Kota Payakumbuh berada pada hamparan kaki gunung Sago, Wilayah administrasi kota ini berada dalam wilayah kabupaten 50 kota. Kota ini berjarak 30 kilometer dari kota Bukittinggi, 120 kilometer dari kota Padang dan 188 kilometer dari kota Pekanbaru. Kota payakumbuh memiliki luas wilayah 80,43 km² ⁽⁴⁾, menurut data statistik tahun 2020 kota payakumbuh dihuni oleh 139,576 jiwa. Selama periode Pada tahun 2010-2020 kependudukan kota payakumbuh meningkat dari 1,453 jiwa/ km² tahun 2010. meningkat menjadi 1,735 jiwa/ km² pada tahun 2020 ⁽⁵⁾. Pada data dinas pariwisata kota Payakumbuh bahwa pengunjung domestik dan mancanegara yang masuk ke kota Payakumbuh pada tahun 2015-2019 mengalami peningkatan, mulai dari 116,648 pada tahun 2015 naik menjadi 203,206 pada tahun 2019 ⁽⁶⁾. dengan begitu artinya wisata di kota Payakumbuh memberikan dampak baik bagi kemajuan ekonomi di kota Payakumbuh, Menurut data dari Pusat Badan Statistik Kota Payakumbuh terdapat 13 hotel yang ada di Kota Payakumbuh ⁽⁷⁾. Namun hanya ada hotel berbintang dua pada saat ini. oleh karena itu diperlukannya suatu akomodasi yang dapat dijadikan sebagai daya tarik wisatawan, dan memperkenalkan wisata-wisata unggulan yang ada dikota payakumbuh sehingga kota payakumbuh akan dijadikan pilihan sebagai tempat untuk berwisata.

METODE

Pada penelitian ini menggunakan metode pendekatan kualitatif, yang di peroleh melalui studi literatur, wawancara, survei dan studi preseden, yang kemudian dilakukan analisa data dan dimulai dengan perumusan masalah sampai dengan kesimpulan yang dipaparkan secara deskriptif. ⁽⁴⁾.

HASIL DAN PEMBAHASAN

Lokasi yang dipilih adalah di Jl. Soekarno-Hatta, terletak di Kelurahan Balai Panjang, Nagari Limurkan, Kecamatan Payakumbuh Selatan, Kota Payakumbuh, Provinsi Sumatera Barat.

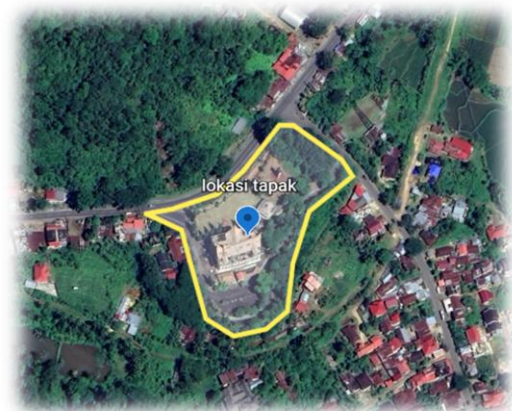

Gambar 1. Lokasi Site

Sumber: Google maps, 2023

Lokasi Site : Bangnunan Eks balai Kota Payakumbuh
Luas Site : 15.000 m²
Lebar Jalan : 12 meter

Batasan Tapak

Site memiliki batasan yaitu :

Utara : berbatasan dengan jl. Soekarno-Hatta

Selatan : berbatasan dengan kebun warga

Timur : berbatasan dengan Lahan kosong

Barat : berbatasan dengan rumah makan

Konsep

Konsep massa yang digunakan pada Site adalah berupa bentuk persegi panjang, kemudian dilakukan pengolahan bentuk dengan teknik pengurangan dan penambahan bentuk.

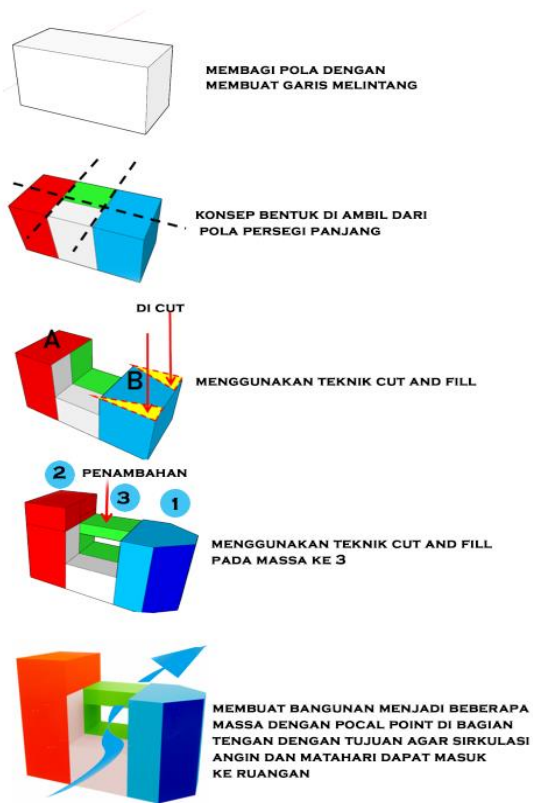

Gambar 2. Konsep Masa Bangunan



Gambar 3. Desain eksterior hotel



Gambar 4. Desain eksterior bangunan hotel

KESIMPULAN DAN SARAN

Pariwisata di Kota Payakumbuh Memiliki potensi yang tinggi yang dapat meningkatkan perekonomian pemerintah daerah dan masyarakat sekitar, khususnya wisata alam, wisata budaya, wisata kuliner yang terdapat di Kota Payakumbuh. Namun untuk menarik wisatawan yang akan berkunjung tentunya harus ada fasilitas penunjang seperti akomodasi penginapan yang memiliki Fasilitas yang dapat memenuhi kebutuhan wisatawan di saat mereka berkunjung ataupun hanya singgah di Kota Payakumbuh.

DAFTAR PUSTAKA

- (1) Perda Kota Payakumbuh No.2 Tahun 2018 tentang Rencana Tata Ruang Wilayah (RTRW) di akses 04 november 2021.
- (2) Keputusan Dinas Pariwisata Nomor 14/U/II/1988 tentang Pelaksanaan Tata Niaga dan Pengelola Hotel. Diakses 4 November 2021.
- (3) Paramita, Triana. "Pemanfaatan Pencahayaan Alami Pada Iklim Tropis Terhadap Bangunan Hotel Resort Di Bali." Jurnal Arsitektur Zonasi, vol. 4, no. 1, 2021, pp. 114–120. di akses 04 november 2021.
- (4) Sugiyono. 2014. Metode penelitian kuantitatif kualitatif dan r&d. Bandung penerbit alfabeta. di akses 04 november 2021
- (5) <https://payakumbuhkota.bps.go.id/subject/12/kependudukan.html#subjekViewTab3> . di akses 04 november 2021
- (6) <https://sumbar.bps.go.id/indicator/16/312/1/kunjungan-wisatawan-nusantara-menurut-kabupaten-kota-di-provinsi-sumatera-barat.html> . di akses 04 november 2021
- (7) <https://payakumbuhkota.bps.go.id/indicator/16/192/1/jumlah-kamar-hotel.html> . di akses 04 november 2021
- (8) <https://payakumbuhkota.bps.go.id/statictable/2015/05/12/2/letak-geografis-kota-payakumbuh-.html> di

akses 04 november 2021