

# PERANCANGAN KANTOR BUPATI DENGAN PENDEKATAN SUSTAINABLE DESIGN DI KABUPATEN MERANGIN/BANGKO

Dinda Rama Andaputri<sup>1)</sup>, Hendrino<sup>2)</sup>, Red Savitra Syafril<sup>3)</sup>

Program Studi Arsitektur, Fakultas Teknik Sipil dan Perencanaan, Universitas Bung Hatta Email:

[dindarahma753@gmail.com](mailto:dindarahma753@gmail.com), [hendrino@bunghatta.ac.id](mailto:hendrino@bunghatta.ac.id), [redsavitrasyafril@bunghatta.ac.id](mailto:redsavitrasyafril@bunghatta.ac.id)

## ABSTRACT

*Merangin Regency is one of several districts in Jambi Province, Indonesia. Each district has a regional government stipulated in the law. In the development process, Merangin Regency can develop rapidly in the economic, political, social, and cultural fields. The Merangin Regent's Office was built in 1965, currently, the location of the regent's office cannot be developed due to its narrow location and the new regent's office will be used as a new icon of Merangin Regency. Therefore the transfer to a wider area. The establishment of the Regent's office also aims to accommodate all activities related to community services.*

**Keywords :** Office, Merangin, Government

## PENDAHULUAN

Kabupaten Merangin terletak di Provinsi Jambi, Indonesia. dan Ibu kotanya adalah Bangko. Kabupaten Merangin adalah hasil pengembangan wilayah dari Kabupaten Sarolangun Bangko yang mana diresmikan pada tanggal 5 Agustus 1965. Kantor bupati lama saat ini terletak di Jalan Jendral Sudirman Jl. Lintas Tengah Sumatra No.KM.3, Pematang Kandis, Bangko. Kondisi kantor saat ini sudah sempit guna dijadikan sebagai pusat pelayanan publik yang optimal, dan diperlukan sarana juga prasarana sesuai standar yang memadai. Kondisi tersebutlah yang mengharuskan adanya pembangunan gedung baru untuk kantor Bupati Merangin. Hal tersebut bisa dikatakan juga sebagai salah satu langkah strategis yang dilaksanakan oleh pemerintah dalam rangka optimalisasi kinerja pemerintahan dalam melaksanakan pelayanan terhadap masyarakat, guna mewujudkan masyarakat yang mandiri, maju, serta sejahtera. Di sisi lain, pendirian gedung baru tersebut diharapkan mampu dijadikan sebagai ikon baru bagi Kabupaten Merangin. Diharapkan pula, pelayanan yang diberikan pada publik akan semakin optimal.

## METODE

Metode penelitian yang digunakan Perancangan Kantor Bupati Merangin yakni penelitian kualitatif yang mempunyai tujuan guna mendapatkan pemahaman mengenai apa yang dialami oleh subjek

penelitian diantaranya seperti tindakan, persepsi, perilaku, dan sebagainya. Melalui penggunaan metode kualitatif, data yang diperoleh akan lebih variatif, bermakna, serta mendalam. Dengan demikian akan memudahkan tercapainya tujuan yang diinginkan.

## HASIL DAN PEMBAHASAN

Berdasarkan perwujudan rencana struktur ruang seperti yang tercantum pada Pasal 43 ayat (2) Kabupaten Merangin. Dan RTRW Pasal 45 huruf a Mengenai Kawasan Strategis Kabupaten adalah wilayah pembangunan dan pengembangan kawasan perkantoran pemerintahan terpadu, maka site yang terpilih terdapat pada Jl.Diponegoro Kelurahan Pematang Kandis, Kabupaten Merangin.

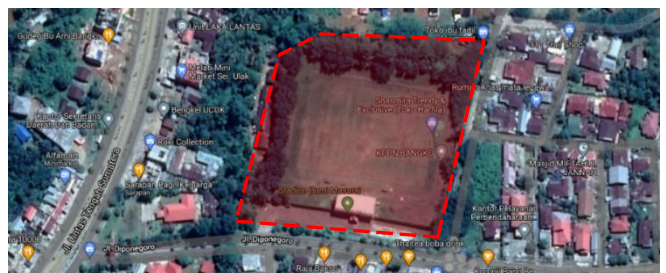

Gambar 1. Lokasi Tapak

Sumber: Google maps, 2021

Lokasi : Jl. Diponegoro, Kel Pematang Kandis, Kabupaten Merangin

Luas Site : ±24.336 m<sup>2</sup>

Lebar Jalam : 10 meter

## Batas Tapak

Berikut ini merupakan batas-batas site, diantaranya:

- Utara : Permukiman
- Selatan : Jl. Diponegoro
- Timur : Jl. Workshop
- Barat : Perkantoran

## Konsep

Bentuk gedung pemerintah memiliki ciri khas yang sama yaitu kearifan lokal, yang mana ciri khas tersebut dimiliki oleh masing-masing asal daerah pemerintahan tersebut. Konsep masa bangunan berbentuk persegi panjang dan menggunakan atap rumah adat melayu (Lembayung). Sementara itu orientasi terpusat konsep dari penataan kawasan kantor.

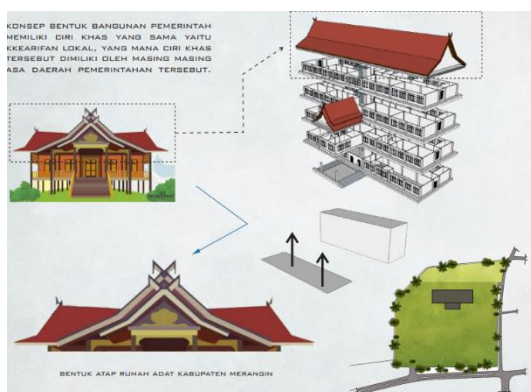

Gambar 2. Konsep Massa Bangunan

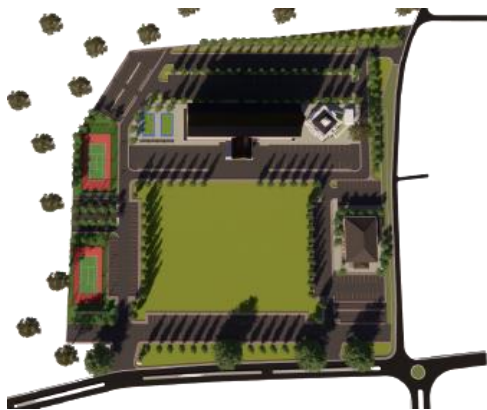

Gambar 3. Site Plan



Gambar 4. Gagasan Desain Eksterior

## KESIMPULAN DAN SARAN

Kantor Bupati Merangin dalam perancangannya memanfaatkan metode kualitatif serta tata letak desain yang selaras dengan kondisi sirkulasi yang terdapat di sekeliling kantor. Melalui perancangan ini, kantor bupati telah didesain sedemikian rupa guna memenuhi standar kriteria bangunan kantor pemerintahan yang menyediakan semua fasilitas yang dibutuhkan serta dapat menjadikan kantor sebagai icon dari kabupaten Merangin.

## DAFTAR PUSTAKA

- [1] Pemerintah Jambi, 2014-2034, Peraturan Daerah (PERDA) Jambi tentang RTRW.
- [2] Pemerintah Kabupaten Merangin, 2016-2021, Perubahan Rencana Pembangunan Jangka Menengah Daerah (RPJMD) Kabupaten Merangin.
- [3] Pemerintah Kabupaten Merangin, 2014-2034, Rencana Tata Ruang Wilayah (RTRW) Kabupaten Merangin.
- [4] Permen PUPR No. 14/PRT/M/2017 tentang Persyaratan Kemudahan Bangunan Gedung
- [5] Kepmen PU No. 441/KPTS/1998 tentang Persyaratan Teknis Bangunan Gedung

## Jurnal

- [1] Kantor Bupati Kabupaten Blitar Tema Sustainable Design, Ashar, Gatot Adi Susilo, Sri Winarn. Jurnal Arsitektur Vol.02, No.01, 2018
- [2] Konsep Desain Kantor Bupati Daerah Otonomi Baru (DOB) Kutai Tengah, Al Priyadi Hidayat, Broto Wahyono Sulisty. Jurnal Arsitektur Vol 1. NO 1 Halaman 41-48, 2020
- [3] Kajian Konsep Kearifan Lokal Pada Perancangan Kantor Bupati Kabupaten Bandung, Dodi Jajat Sudrajat, Ika Kartika, Tri Wahyu Handayani. Jurnal Arsitektur Vol 2. No 2. Halaman 116-123, 2019